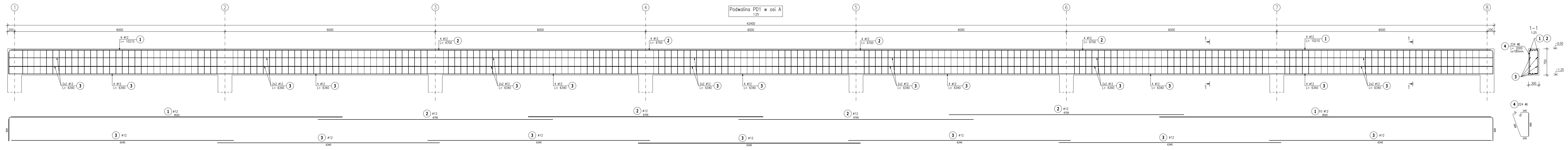
Podwalina PD1 w osi A
1:25

1
2
3
4
5
6
7
8
42400
200
6000
6000
6000
6000
6000
6000
6000
200
6 ø12
L= 10210
4 ø12
L= 6700
2x2 ø12
L= 6340
4 ø12
L= 6340
1–1
1:25
1
2
3
4
224 ø6
L= 2000
co180mm
–0.50
–1.25
750
300
ø12
9520
ø12
6700
ø12
6340
690
224 ø6
240
70
70
690
690
240

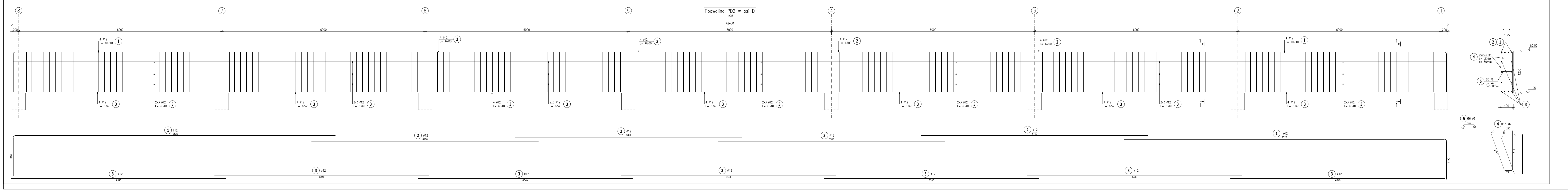
Podwalina PD2 w osi D
1:25

8
7
6
5
4
3
2
1
42400
200
6000
6000
6000
6000
6000
6000
6000
200
4 ø12
L= 10210
4 ø12
L= 6700
2x3 ø12
L= 6340
4 ø12
L= 6340
1–1
1:25
1
2
3
4
2x224 ø6
L= 3010
co180mm
5
86 ø6
L= 475
co500mm
±0.00
–1.25
1250
400
ø12
9520
ø12
6700
ø12
6340
1190
5
86 ø6
335
70
70
4
448 ø6
245
70
70
1190
1190
245

Stal zbrojeniowa:
AIIIN - RB500
Beton:
C25/30
Otulina: 30mm

UWAGA: PROJEKT CHRONIONY PRAWEM AUTORSKIM
Dz. U. nr 24 z 4 lutego 1994r. poz.83
WSZELKIE ZMIANY, POWIELANIE, WYKORZYSTYWANIE
BEZ ZGODY AUTORA - ZABRONIONE !

INWESTOR:
GMINA KAMIENICA
34-608 Kamienica 420

NAZWA INWESTYCJI:
ROZBUDOWA OCZYSZCZALNI ŚCIEKÓW W KAMIENICY

ADRES INWESTYCJI:
WOJ. MAŁOPOLSKIE, GMINA KAMIENICA
34-608 KAMIENICA
OBRĘB 0001 KAMIENICA NR EW. Dz.4715/1
NR IDENT. 120705_2.0001.4715/1

JEDNOSTKA PROJEKTOWA:
ES-PRO PAWEŁ NOWAK
UL. MIĘDZYBORSKA 50/76,
04-041 WARSZAWA,
TEL: +48 601 21 27 87,
E-MAIL: biuro@es-pro.pl,
www. es-pro.pl

PROJEKTANT: MGR INŻ.INŻ. ARCH.: MAREK ŚWIĄTECKI UPR. NR: ABIT-OW-7131-2/00	PODPIS:
OPRACOWAŁ: INŻ. PIOTR SONNENBERG	PODPIS:
SPRAWDZAJĄCY: MGR INŻ. RAFAŁ PODSTAWKA UPR.NR;SWK/0025/POOK/05	PODPIS:
SPRAWDZAJĄCY:	PODPIS:

PROJEKT:
WYKONAWCZY

NAZWA RYSUNKU:
PODWALINY CZĘŚĆ 1

NR RYSUNKU:
KPD01

DATA: 01.2023	SKALA: 1:25
NR REWIZJI: | Z DNIA:	STR.